Я схиляюсь на Голгофі

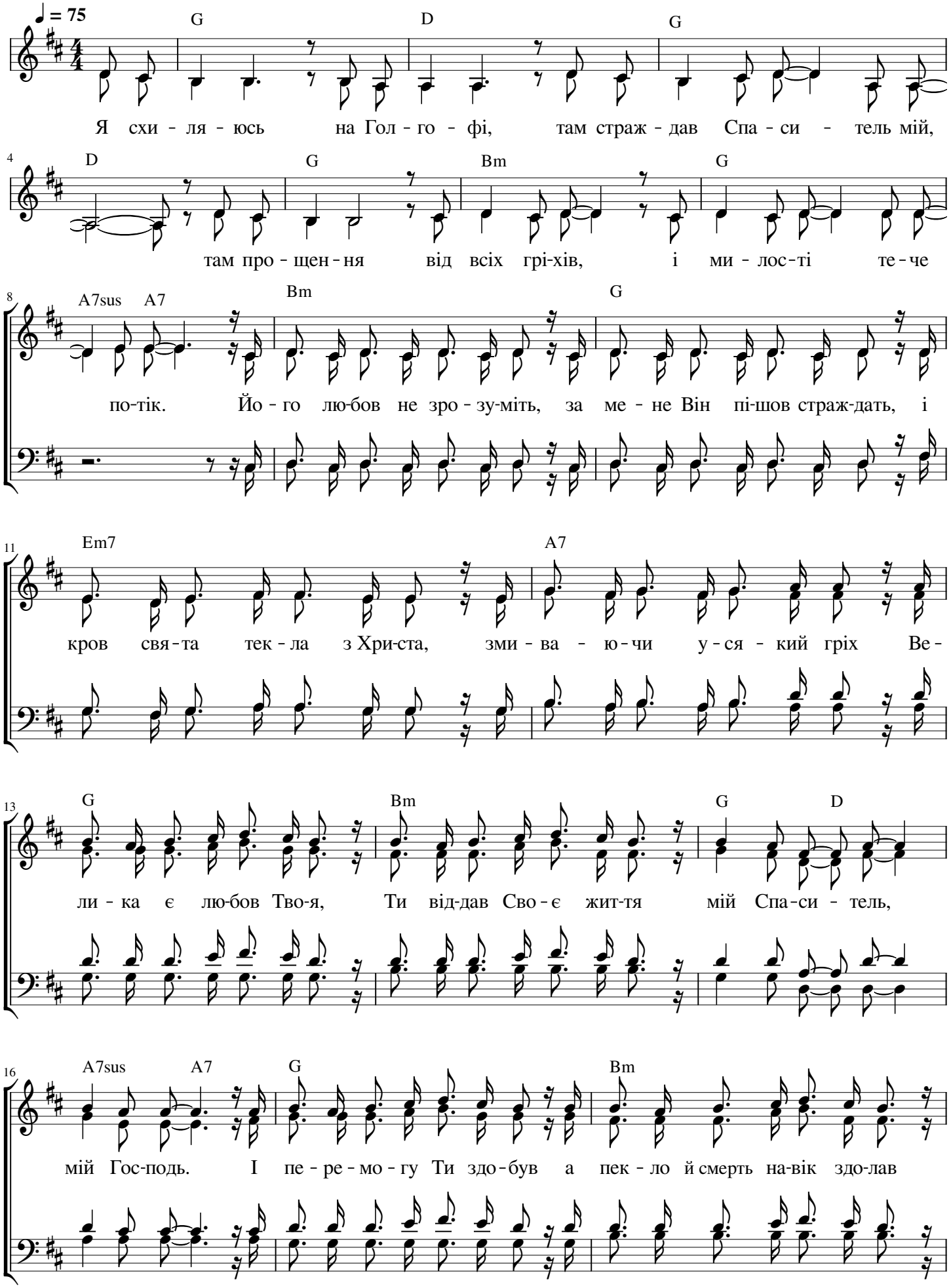

19 G D A7 G Bm A7 G Bm

і із мерт-вих Ти ус-тав! Мій Бог і Цар! Мій Бог і Цар!

24 A7 G D G D

Йо-го кро-в'ю я о-ми-тий, і те-пер Йо-го ди-тя, я Ним спа-

29 G Bm G A7sus A7

сен-ний і для ме-не відк-рив Він две-рі в не-бе-са! Ко-

33 Bm G

ли по-мер Він за всіх нас, чтоб пе-ре-мо-гу нам від-дать, на-

по-мер за нас

35 Em7 A7

ді-ю свя-то віч-но жить, і бла-го-дать Сво-ю про-лить. Ве-

щоб віч-но жить.

37 G Bm G D

ли-ка є лю-бов Тво-я, Ти від-дав Сво-є жит-тя, Мій Спа-си-тель,

40 A7sus A7 G Bm

мій Гос-подь! І пе - ре - мо - гу Ти здо-був, а пек - ло й смерть на-вік здо-лав

43 G D A7 G D

І із мерт - вих Ти ус - тав! Хай слав-лять всі на - ві - ки,

46 Bm A G D Bm A7 G D

Віч-ний і нез - мін - ний, А - лі - лу - я! А - лі - лу - я! Хай не - сеть - ся сла - ва,

50 Bm A7 G D Bm A7

честь, хва - ла, о - сан - на! А - лі - лу - я! А - лі - лу - я! На Гол-

54 G D G D

го - фі я схи - ля - юсь, бо в Хри - сті мо - є жит-тя!