Недільний весняний холодний ранок

Еліна Гульчук

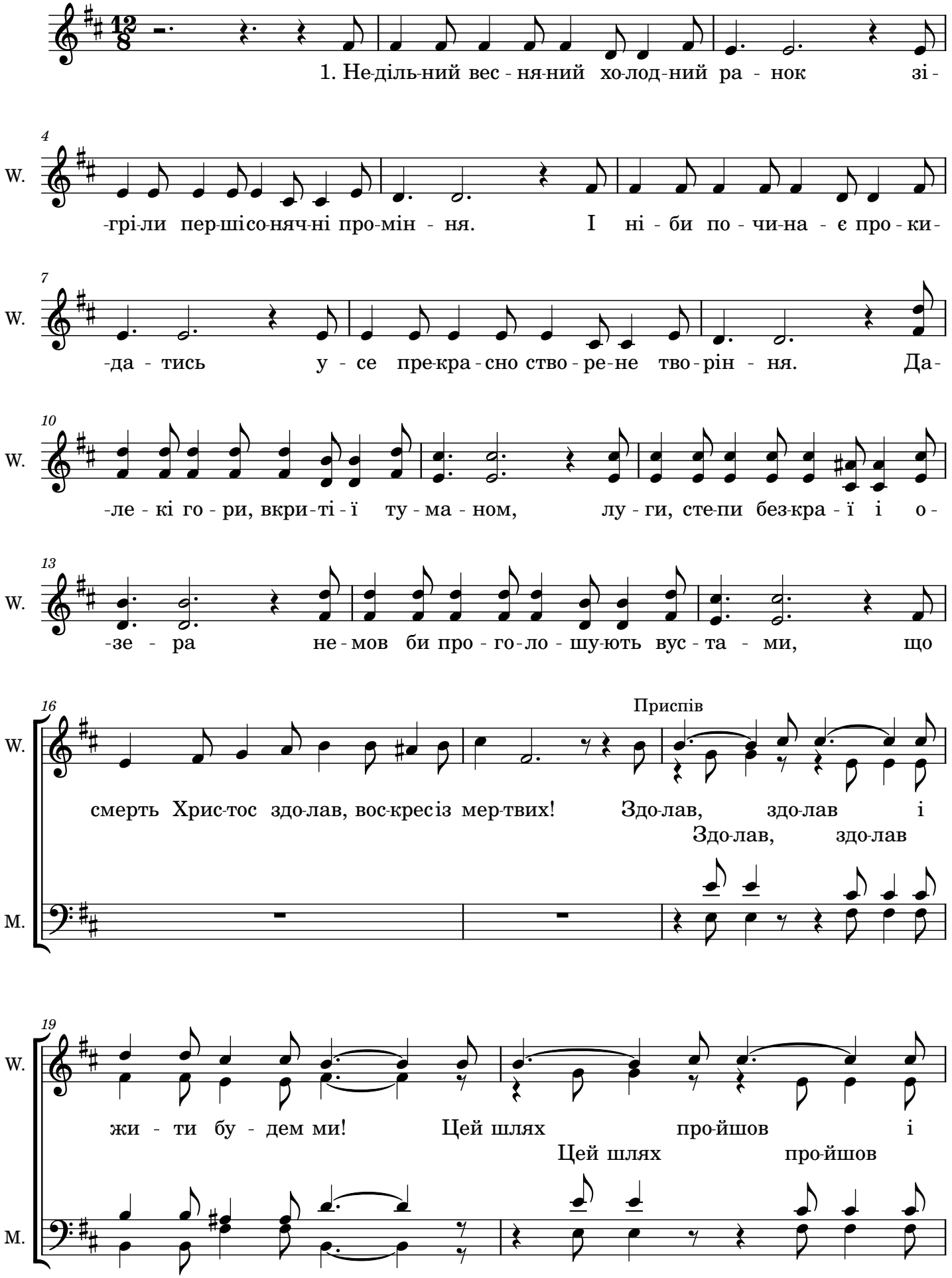

21

W. нам по-трі-бно йти! Бо Він вос-крес, і нам на-ді-ю у-сім дав, що

M.

24

W. в не-бі міс-це нам при-го-ту-вав. 2. Кай-да-ни тьми зні-ве-че-ні, без-си-лі, бо

M.

28

W. че-рез смерть здо-бу-та пе-ре-мо-га. Та, хоч лю-ту-є во-рог ще і ни-ні, жа-

32

Приспів

W. -да-є кров, та при-йде до-по-мо-га! 3. Те-пер не-ма-є вла-ди у-же

M.

36

W. пе-кло, зруй-но-ва-на во-ро-жа лю-та си-ла. І

M.

39

Приспів

W. лю-ди ма-ють пра-во на спа-сін-ня, бо наш Хрис-тос вос-крес, на-ша на-ді-я!

M.