Бога я шукав

Psalm 34 (Taste and See)

Joe Rigney and Shane Barnard
Arranged by Luke Gambill

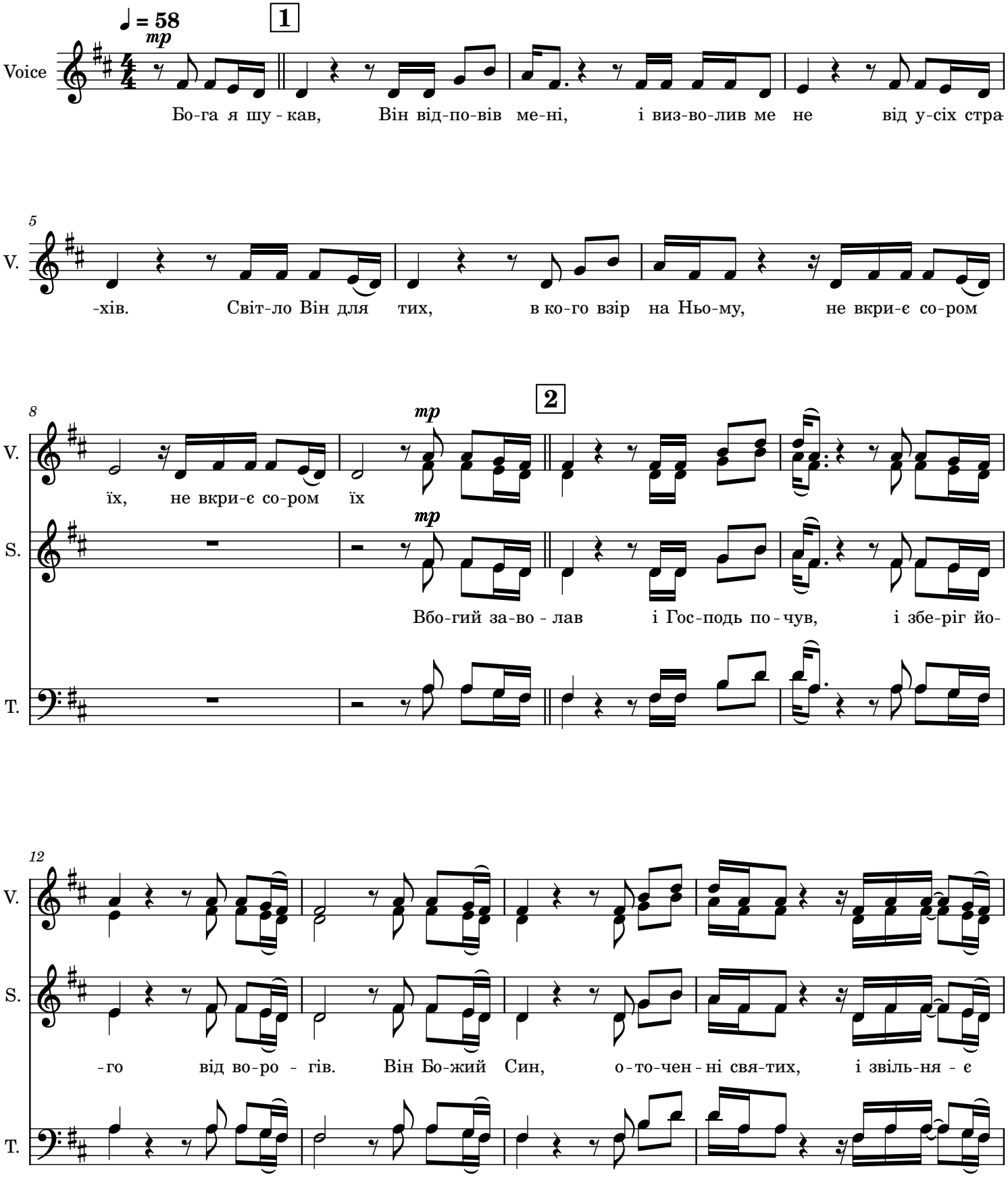

© Spivka.com 2025

16

3

V.

S.

mf

їх і звіль-ня-є їх Ве-ли-чай - мо Гос - по-да, Піді-не-сім Йо-го І-м'я!

T.

21

2nd X To Coda

S.

Ве-ли-чай - мо Гос - по-да, Під-не-сім Йо-го І-м'я

T.

25

4

V.

3. Скуш-туй і пог-лянь, що Гос-подь бла-гий, бла-жен-ний ти в ті-ні Йо-го

S.

T.

29

V. крил.

S. Бій-тесь Гос-по-да у-сі Йо-го свя-ті, дос-та-ток дасть то - бі, дос-та-ток дасть

Т.

33

V. 5 *p* Про-слав-ляй Йо-го завж-ди

S. *f* то-бі! Ве-ли-чай ки.

Т.

38

V. 6 *mp* пов-сяк-час І не-хай хва-ла ли-не знов і знов. Про-слав-ляй Йо-го завж-ди

42

V. 7 пов-сяк-час І не-хай хва-ла ли-не знов і знов

S. *mf* Про-слав-ляй Йо-го завж-ди

Т.

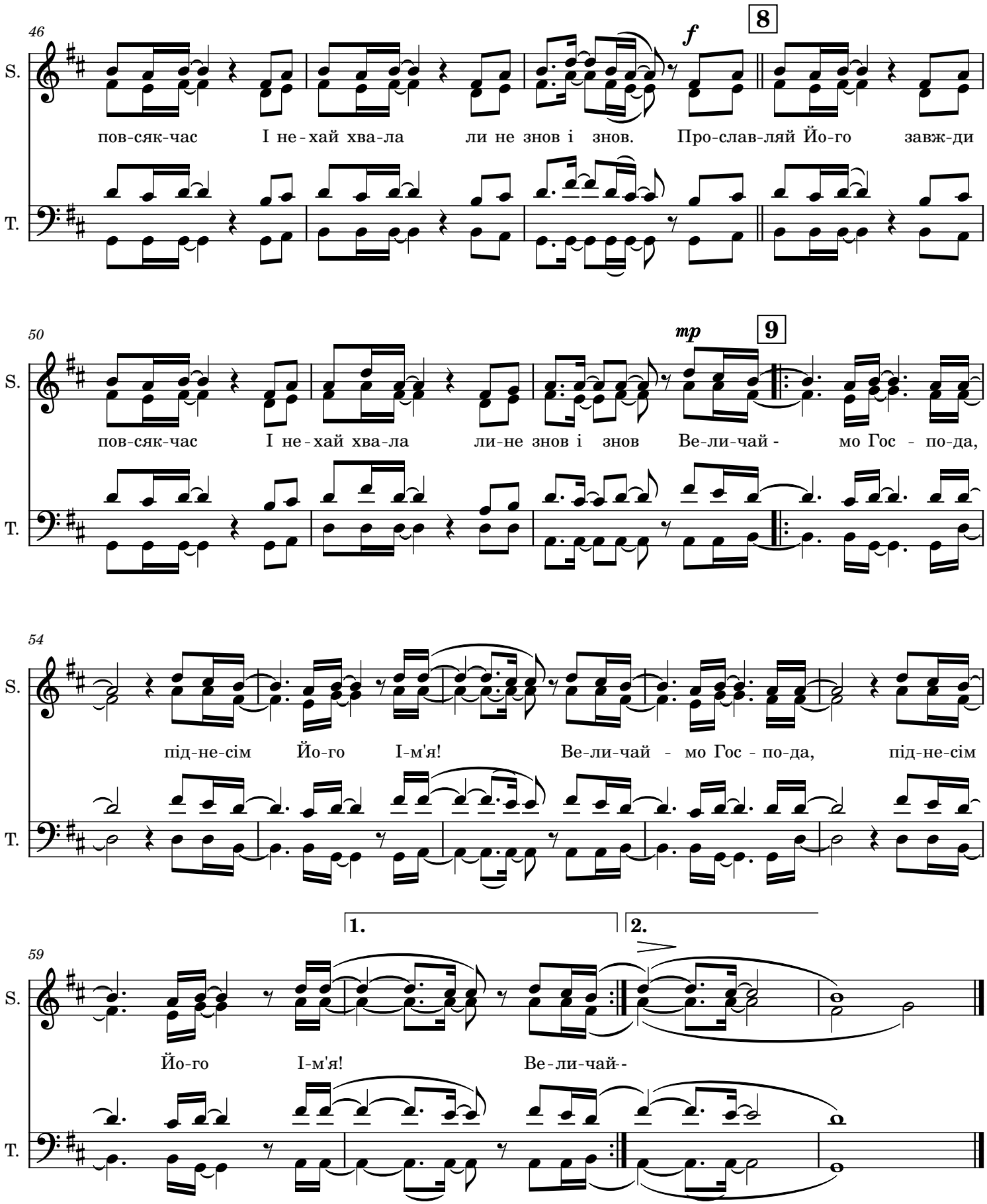
46
S.
T.
f
8
пов-сяк-час І не-хай хва-ла ли не знов і знов. Про-слав-ляй Йо-го завж-ди
50
mp
9
пов-сяк-час І не-хай хва-ла ли-не знов і знов Ве-ли-чай- мо Гос - по-да,
54
під-не-сім Йо-го І-м'я! Ве-ли-чай - мо Гос - по-да, під-не-сім
59
1.
2.
Йо-го І-м'я! Ве-ли-чай--