Всі згрішили і жертви тварин...

Adapted: I. Liakh

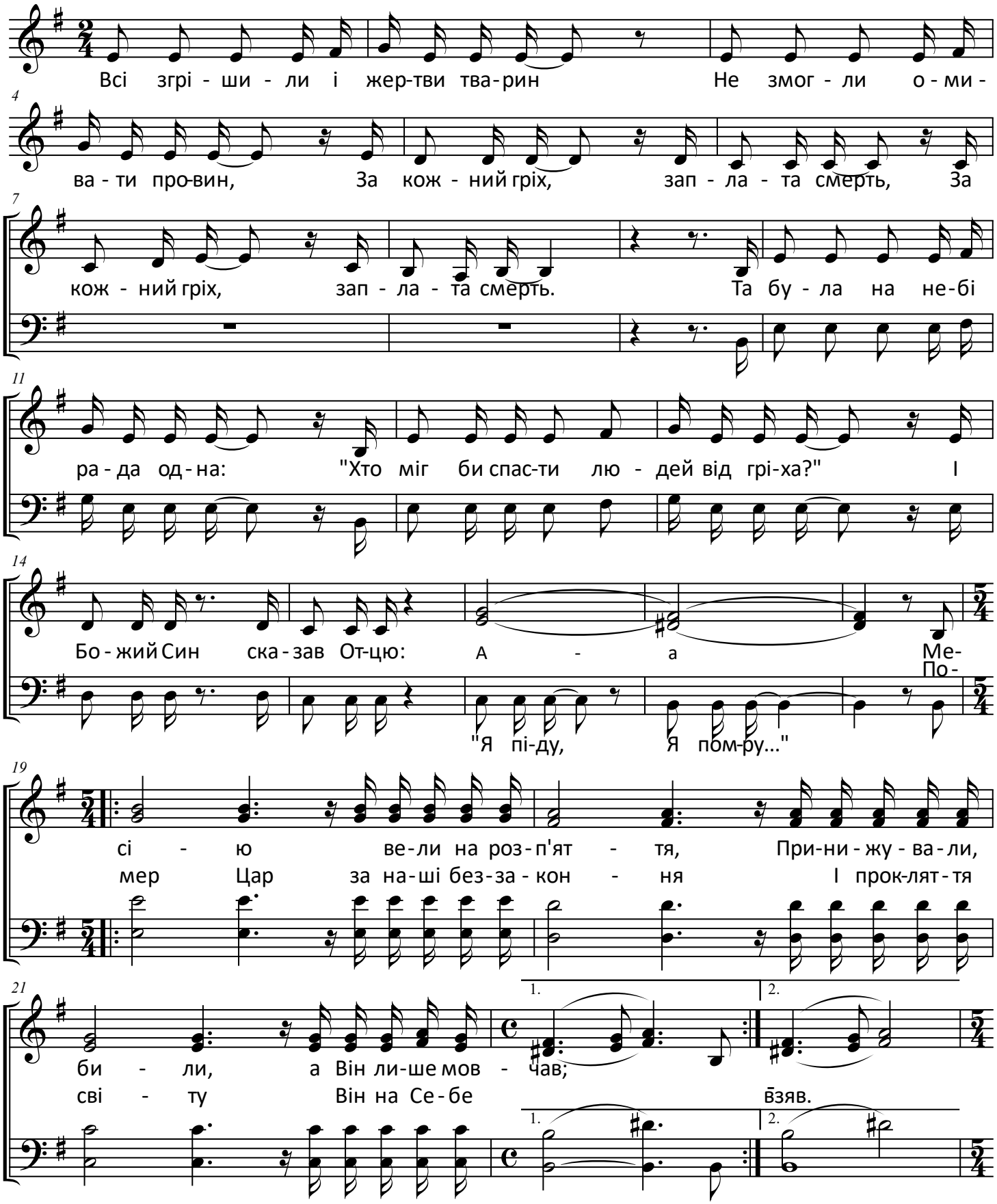

24

Жер - тва, за-ко-ле-на-я Жер - тва, Що світ від-ку-
Аг - нець, Не-по-роч-ний Аг - нець, Грі-хи всьо-го

26

пи - ла, Він жи-ве в ме - ні.
сві - ту на Нього ляг - гли Та

30

Бог не по-мер, жи-ве Лю-бов, У сла-ві до От-ця І - сус прий-шов, Він

34

з Кров'-ю Сво-є - ю зій-шов на прес-тол, Він з Кров'-ю Сво-є - ю зій-шов на прес-тол.

38

Та Кров нас об-ми - ла від грі-хів, Прок-лят - тя заб-ра-ла, зня-

42

ла всю біль, Сла-ва Крові І - су - са наві - ки, на-ві - ки ві-ків! На

48

мить не змов-ка - ють не - бе-са І сла - ва на-пов - ню-є всі ус-та:

52

"Свят! Свят! Аг-нець Бо-жий Свят! Гос-подь Са - ва-от!" До
Свят!

59

ніг всі при - па - да - ють і Агн - ця ве-ли-ча - ють, І день і ніч спі - ва - ють:

62

"Свят! Свят! Свят! Свят! Аг - нець Бо - жий Аг - нець Бо-жий Свят!

68

Свят!" Всі ан - ге-ли спі - ва - ють і стар - ці ве - ли - ча - ють, Все

71

не - бо пов - то - ря - є: "Свят! Свят! Свят! Свят! Аг - нець Бо - жий

77

Свят! Дос-той - ний! Дос-той - ний сла - ву і честь прий-

84

нять! Дос-той - ний! Дос-той - ний
Дос-той - ний Ти О - дин! Вос-крес - лий Бо-жий Син!

89

Сла - ву і честь прий - нять, віч - но ца - рю-вать!" Ко - ли на до-ро - зі спіт-

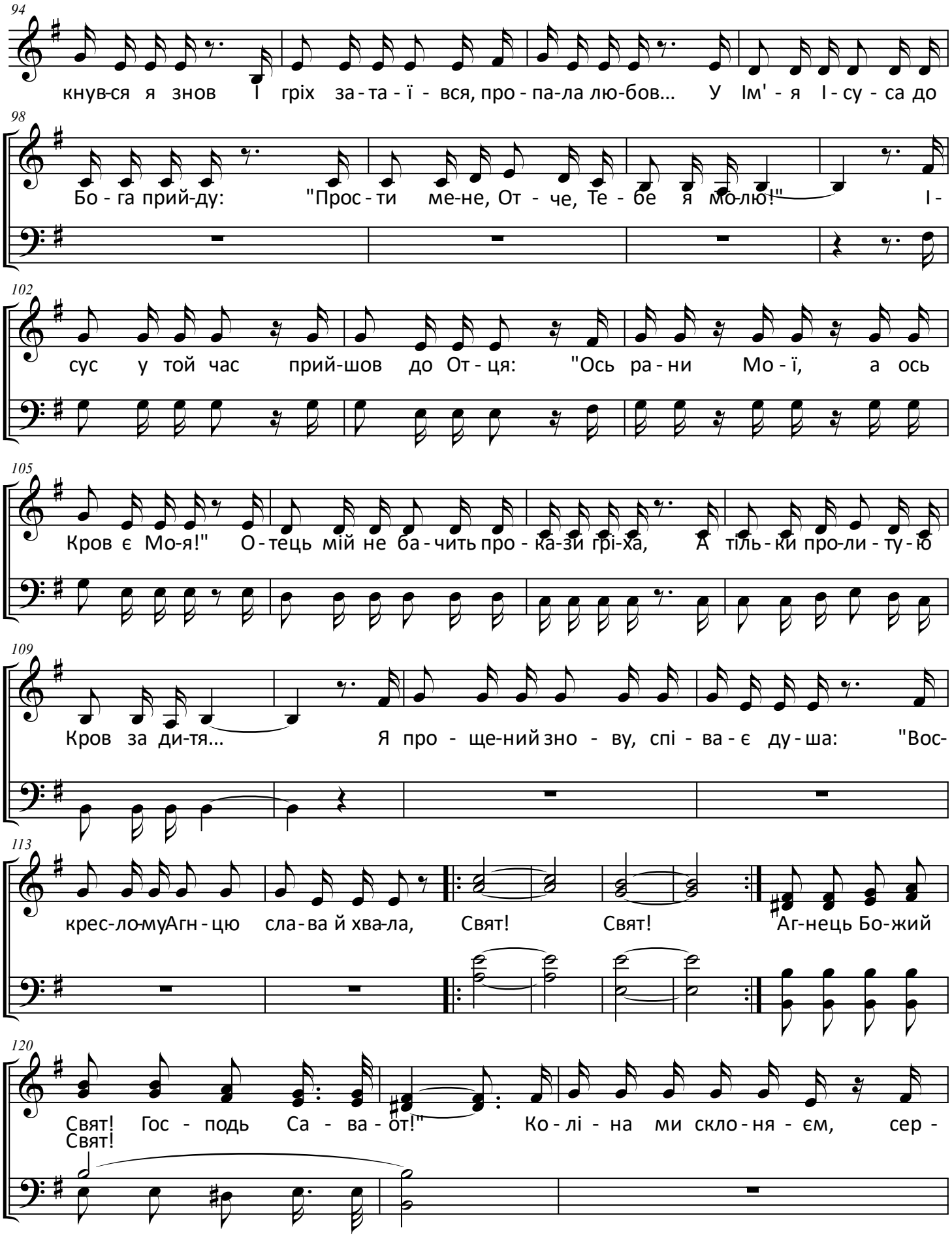
94
кнув-ся я знов І гріх за-та-ї-вся, про-па-ла лю-бов... У Ім'-я І-су-са до
98
Бо-га прий-ду: "Прос-ти ме-не, От-че, Те-бе я мо-лю!" І-
102
сус у той час прий-шов до От-ця: "Ось ра-ни Мо-ї, а ось
105
Кров є Мо-я!" О-тець мій не ба-чить про-ка-зи грі-ха, А тіль-ки про-ли-ту-ю
109
Кров за ди-тя... Я про-ще-ний зно-ву, спі-ва-є ду-ша: "Вос-
113
крес-ло-му Агн-цю сла-ва й хва-ла, Свят! Свят! Аг-нець Бо-жий
120
Свят! Гос-подь Са-ва-от!" Ко-лі-на ми скло-ня-єм, сер-
Свят!

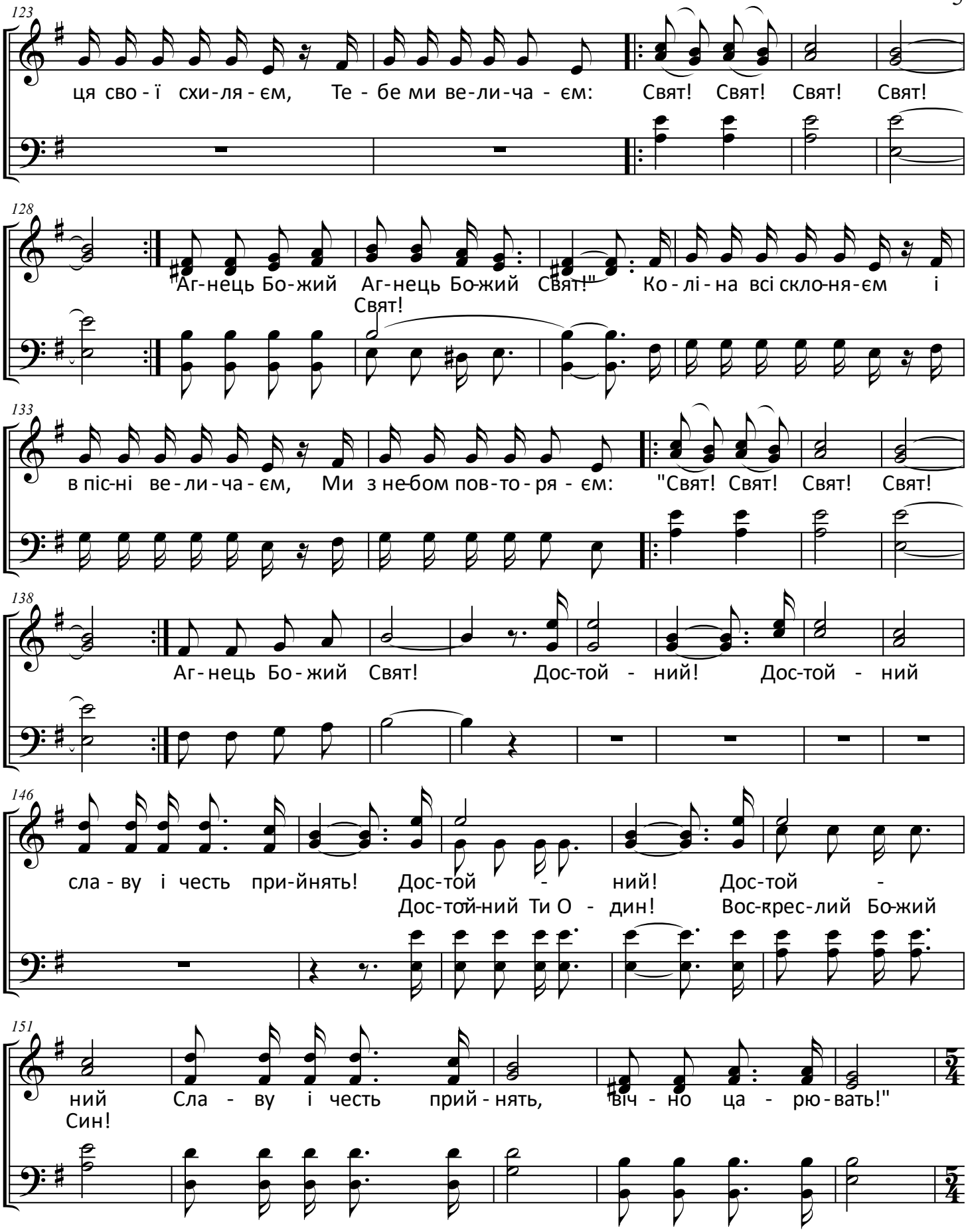
123
ця сво - ї схи - ля - єм, Те - бе ми ве - ли - ча - єм: Свят! Свят! Свят! Свят!
128
"Аг - нець Бо - жий Аг - нець Бо - жий Свят!" Ко - лі - на всі скло - ня - єм і
Свят!
133
в піс - ні ве - ли - ча - єм, Ми з не - бом пов - то - ря - єм: "Свят! Свят! Свят! Свят!
138
Аг - нець Бо - жий Свят! Дос - той - ний! Дос - той - ний
146
сла - ву і честь при - йнять! Дос - той - ний! Дос - той -
Дос - той - ний Ти О - дин! Вос - крес - лий Бо - жий
151
ний Сла - ву і честь прий - нять, "віч - но ца - рю - вать!"
Син!

156

Сла - ва! Син Бо-жий, То-бі сла - ва! За Жер-тву і спа-

158

сін - ня сла-ва вся То - бі! Сла - ва! Син Бо-жий, То-бі

Деклам. Слава Тобі! Слава Розспятому!

161

сла - ва! Сла-ва без-ко-неч - на на не-бі і зем - лі!

Слава Грядущому!

164

Сла - ва! Син Бо-жий, То-бі сла - ва! Сла-ва без-ко-

Слава Грядущому! Слава Тобі!

166

неч - на на не-бі і зем - лі! Сла - ва! Син Бо-жий, То-бі

Тому Хто Був

169

сла - ва! За Жер-тву і спа-сін - ня сла-ва вся То - бі, То - бі, То-бі!

Тому Хто Є Тому ХТОЗНОВУ ГРЯДЕ СЛАВА ТОБІ!